



# Kraftfahrt-Bundesamt

DE-24932 Flensburg

---

## Allgemeine Betriebserlaubnis (ABE) National Type Approval

ausgestellt von:

**Kraftfahrt-Bundesamt (KBA)**

nach § 22 in Verbindung mit § 20 Straßenverkehrs-Zulassungs-Ordnung (StVZO)  
für einen Typ des folgenden Genehmigungsobjektes

**Halterung für Kennzeichen**

issued by:

**Kraftfahrt-Bundesamt (KBA)**

according to § 22 and 20 Straßenverkehrs-Zulassungs-Ordnung (StVZO) for a type  
of the following approval object

**license plate holder**

Genehmigungsnummer: **91835\*01**

Approval number:

1. Genehmigungsinhaber:  
Holder of the approval:  
**EVOTECH S.R.L.**  
**IT-38059 CAP**
2. Gegebenenfalls Name und Anschrift des Bevollmächtigten:  
If applicable, name and address of representative:  
**Ingenieurbüro Fahrzeugtechnik Dipl.-Ing. (FH) Dieter Schleier**  
**DE-97711 Poppenlauer**
3. Typbezeichnung:  
Type:  
**TCESTR**



# Kraftfahrt-Bundesamt

DE-24932 Flensburg

2

Genehmigungsnummer: **91835\*01**

Approval number:

4. Aufgebrachte Kennzeichnungen:  
Identification markings:  
**Hersteller oder Herstellerzeichen**  
**Manufacturer or registered manufacturer`s trademark**

**Typ und die Ausführung**  
**Type and version**

**Genehmigungszeichen**  
**Approval identification**

5. Anbringungsstelle der Kennzeichnungen:  
Position of the identification markings:  
**Siehe Punkt 1.8. des Prüfberichtes**  
**See point 1.8. of the test report**

6. Zuständiger Technischer Dienst:  
Responsible Technical Service:  
**GTÜ Gesellschaft für Technische Überwachung mbH**  
**DE-70567 Stuttgart**

7. Datum des Prüfberichts des Technischen Dienstes:  
Date of test report issued by the Technical Service:  
**08.08.2022**

8. Nummer des Prüfberichts des Technischen Dienstes:  
Number of test report issued by that Technical Service:  
**GTÜ StVZO22-20006.01**

9. Verwendungsbereich:  
Range of application:  
**Das Genehmigungsobjekt „Halterung für Kennzeichen“ darf nur zur**  
**Verwendung gemäß:**  
***The use of the approval object „license plate holder“ is restricted to the***  
***application listed:***

**Punkt 3. des Prüfberichtes**  
**Point 3. of the test report**

**unter den angegebenen Bedingungen an den dort aufgeführten bzw.**  
**beschriebenen Kraftfahrzeugen feilgeboten werden.**  
***The offer for sale is only allowed on the listed vehicles under the specified***  
***conditions.***



# Kraftfahrt-Bundesamt

DE-24932 Flensburg

3

Genehmigungsnummer: **91835\*01**

Approval number:

10. Bemerkungen:

Remarks:

**Es gelten die im o.g. Gutachten nebst Anlagen festgehaltenen Angaben.  
The indications given in the above mentioned test report including its annexes shall apply.**

**Die Anforderungen des Artikels 51, Absätze 1, 2, 4, 5 der Verordnung (EU) Nr. 168/2013 - Teile oder Ausrüstungen, von denen ein erhebliches Risiko für das einwandfreie Funktionieren wesentlicher Systeme ausgehen kann - weitere Anforderungen - sind sinngemäß erfüllt.  
The requirements of Article 51, paragraphs 1, 2, 4, 5 of the Regulation (EU) No 168/2013 - Parts or equipment that may pose a serious risk to the correct functioning of essential systems - related requirements - are met.**

11. Änderungsabnahme gemäß § 19 (3) StVZO:

Acceptance test of the modification as per § 19 (3) StVZO:

**Siehe Prüfbericht  
See test report**

12. Die Genehmigung wird **erweitert**

Approval is **extended**

13. Grund (Gründe) für die Erweiterung der Genehmigung (falls zutreffend):

Reason(s) for the extension (if applicable):

**Aktualisierung des Verwendungsbereiches  
Update of the range of application**

14. Ort: **DE-24932 Flensburg**

Place:

15. Datum: **31.08.2022**

Date:

16. Unterschrift: **Im Auftrag**

Signature:

Nino Pommerencke





# Kraftfahrt-Bundesamt

DE-24932 Flensburg

---

4

Genehmigungsnummer: **91835\*01**

Approval number:

Anlagen:

Enclosures:

**Gemäß Inhaltsverzeichnis**

**According to index**



# Kraftfahrt-Bundesamt

DE-24932 Flensburg

---

## Inhaltsverzeichnis zu den Beschreibungsunterlagen Index to the information package

Nummer der Genehmigung: **91835\*01**  
Approval No.

Ausgabedatum: **24.04.2020**  
Date of issue:

letztes Änderungsdatum: **31.08.2022**  
last date of amendment:

Nebenbestimmungen und Rechtsbehelfsbelehrung  
Collateral clauses and instruction on right to appeal

Prüfbericht(e) Nr.:  
Test report(s) No.:  
**GTÜ StVZO22-20006.00**  
**GTÜ StVZO22-20006.01**

Datum:  
Date  
**14.03.2020**  
**08.08.2022**

Beschreibungsbogen Nr.:  
Information document No.:  
**Entfällt**  
**Not applicable**

Datum:  
Date

Liste der Änderungen:  
List of modifications:  
**Siehe Punkt 1.9. des Prüfberichtes**  
**See point 1.9. of the test report**

Datum:  
Date



# Kraftfahrt-Bundesamt

DE-24932 Flensburg

---

Nummer der Genehmigung: **91835\*01**

- Anlage -

## Nebenbestimmungen und Rechtsbehelfsbelehrung

### Nebenbestimmungen

Jede Einrichtung, die dem genehmigten Typ entspricht, ist gemäß der angewendeten Vorschrift zu kennzeichnen.

Das Genehmigungszeichen lautet wie folgt:

**KBA 91835**

Die Einzelerzeugnisse der reihenweisen Fertigung müssen mit den Genehmigungsunterlagen genau übereinstimmen. Änderungen an den Einzelerzeugnissen sind nur mit ausdrücklicher Zustimmung des Kraftfahrt-Bundesamtes gestattet.

Änderungen der Firmenbezeichnung, der Anschrift und der Fertigungsstätten sowie eines bei der Erteilung der Genehmigung benannten Zustellungsbevollmächtigten oder bevollmächtigten Vertreters sind dem Kraftfahrt-Bundesamt unverzüglich mitzuteilen.

Verstöße gegen diese Bestimmungen können zum Widerruf der Genehmigung führen und können überdies strafrechtlich verfolgt werden.

Die Genehmigung erlischt, wenn sie zurückgegeben oder entzogen wird, oder der genehmigte Typ den Rechtsvorschriften nicht mehr entspricht. Der Widerruf kann ausgesprochen werden, wenn die für die Erteilung und den Bestand der Genehmigung geforderten Voraussetzungen nicht mehr bestehen, wenn der Genehmigungsinhaber gegen die mit der Genehmigung verbundenen Pflichten - auch soweit sie sich aus den zu dieser Genehmigung zugeordneten besonderen Auflagen ergeben - verstößt oder wenn sich herausstellt, dass der genehmigte Typ den Erfordernissen der Verkehrssicherheit oder des Umweltschutzes nicht entspricht.

Das Kraftfahrt-Bundesamt kann jederzeit die ordnungsgemäße Ausübung der durch diese Genehmigung verliehenen Befugnisse, insbesondere die genehmigungsgerechte Fertigung sowie die Maßnahmen zur Übereinstimmung der Produktion, nachprüfen. Es kann zu diesem Zweck Proben entnehmen oder entnehmen lassen. Dem Kraftfahrt-Bundesamt und/oder seinen Beauftragten ist ungehinderter Zutritt zu Produktions- und Lagerstätten zu gewähren.

Die mit der Erteilung der Genehmigung verliehenen Befugnisse sind nicht übertragbar. Schutzrechte Dritter werden durch diese Genehmigung nicht berührt.

### Rechtsbehelfsbelehrung

Gegen diese Genehmigung kann innerhalb eines Monats nach Bekanntgabe Widerspruch erhoben werden. Der Widerspruch ist beim **Kraftfahrt-Bundesamt, Fördestraße 16, DE-24944 Flensburg**, schriftlich oder zur Niederschrift einzulegen.



# Kraftfahrt-Bundesamt

DE-24932 Flensburg

2

Approval No.: **91835\*01**

- Attachment -

## Collateral clauses and instruction on right to appeal

### Collateral clauses

All equipment which corresponds to the approved type is to be identified according to the applied regulation.

The approval identification is as follows: - see German version -

The individual production of serial fabrication must be in exact accordance with the approval documents. Changes in the individual production are only allowed with express consent of the Kraftfahrt-Bundesamt.

Changes in the name of the company, the address and the manufacturing plant as well as one of the parties given the authority to delivery or authorised representative named when the approval was granted is to be immediately disclosed to the Kraftfahrt-Bundesamt.

Breach of this regulation can lead to recall of the approval and moreover can be legally prosecuted.

The approval expires if it is returned or withdrawn or if the type approved no longer complies with the legal requirements. The revocation can be made if the demanded requirements for issuance and the continuance of the approval no longer exist, if the holder of the approval violates the duties involved in the approval, also to the extent that they result from the assigned conditions to this approval, or if it is determined that the approved type does not comply with the requirements of traffic safety or environmental protection.

The Kraftfahrt-Bundesamt may check the proper exercise of the conferred authority taken from this approval at any time. In particular this means the compliant production as well as the measures for conformity of production. For this purpose samples can be taken or have taken. The employees or the representatives of the Kraftfahrt-Bundesamt may get unhindered access to the production and storage facilities.

The conferred authority contained with issuance of this approval is not transferable. Trade mark rights of third parties are not affected with this approval.

### Instruction on right to appeal

This approval can be appealed within one month after notification. The appeal is to be filed in writing or as a transcript at the **Kraftfahrt-Bundesamt, Fördestraße 16, DE-24944 Flensburg.**

zur Erteilung einer ABE nach § 22 StVZO für Kennzeichenhalter

Fahrzeugteilart : Kennzeichenhalter  
Typ : TCESTR  
Antragsteller : EVOTECH Srl

1. Allgemeines

- 1.1. Hersteller  : EVOTECH Srl  
Via da Borgo, 14  
IT – 38059 Castel Ivano
- 1.2. Antragsteller : siehe Ziff. 1.1.
- 1.3. Teileart : Kennzeichenhalterung für Krafträder
- 1.4. Teiletyp : TCESTR
- 1.5. Handelsbezeichnung : Kennzeichenhalter
- 1.6. Weitere Ausführungsmerkmale : VERS1  
Halterung aus Aluminiumblech, gelasert und gekantet.

VERS2  
Halterung u. a. aus Aluminiumfrästeilen

VERS3  
Halterung aus rostfreiem Stahlblech, gelasert und gekantet

siehe hierzu auch Punkt 2.2.1 und Anlage A

1.7. Genehmigungsnummer : KBA 91835

1.8. Kennzeichnung : nach Einbau sichtbar:



Anbringungsort des Typzeichens : auf der Halterung, im angebauten Zustand sichtbar

- 1.8.1 Genehmigungszeichen
- Kennzeichenbeleuchtung : E24-50R 00 0017
  - 2-fach Kombi-Leuchte : E4-50R 00 1565
  - 3-fach Kombi-Leuchte : E1-50R 00 4299
  - Rückstrahler : 1A-E9-02.0036
  - Fahrtrichtungsanzeiger : E13 50R-00 12261
- (teilw. sind verschiedene Kombinationen möglich, auch kann in einigen Fällen die Serienbeleuchtung weitergenutzt werden)





zur Erteilung einer ABE nach § 22 StVZO für Kennzeichenhalter

Fahrzeugteilarart : Kennzeichenhalter  
Typ : TCESTR  
Antragsteller : EVOTECH Srl

---

#### 4. Durchgeführte Prüfungen und Prüfergebnisse

Die Bauteile wurden hinsichtlich ihrer mechanischen Festigkeit und ihrer äußeren Gestaltung im Anbauzustand untersucht und positiv beurteilt. Des Weiteren wurden repräsentativen Versuchsfahrzeuge einer eingehenden Begutachtung unterzogen, Anbau- und Fahrprüfungen bis zur bauartbedingten Höchstgeschwindigkeit wurden durchgeführt. Dabei wurden die jeweiligen Bausätze hinsichtlich der Anbringung, inkl. den notwendigen und möglichen Beleuchtungseinrichtungen beurteilt. Insgesamt wurde festgestellt, dass der Umbau weder negativen Einfluss auf die Festigkeit der verbleibenden Fahrzeugstruktur noch auf das Fahrverhalten in jedwedem Beladungszustand hat. Die Abmessungen und Gewichte des Fahrzeugs bleiben gegenüber dem Serienzustand im Wesentlichen unverändert, in Einzelfällen verringert sich geringfügig die Gesamtlänge über Alles.

Zusammenfassend kann demnach bestätigt werden, dass die anzuwendenden Vorgaben des §10 FZV, der Richtlinie 2009/62/EG, der §§ 30, 30c, 32 und 34 StVZO sowie den RREG 2009/67/EG, 93/93/EWG i. d. F. 2004886/EG, 97/24/EG, Kapitel 3 und VO (EU) 44/2014 Anhänge VIII, XI und XIV sowie VO (EU) 3/2014, Anh. IX geprüft. Alle Bausätze genügen den darin aufgeführten Anforderungen.

#### Befestigung am Fahrzeug

Erfolgt die Befestigung am Fahrzeug gemäß Anbauanleitung ist diese sicher und dauerhaft.

#### 5. Abnahme des Anbaus

Die zur Prüfung vorgestellten Bauteile des Antragstellers entsprechen den vorstehenden Angaben.

Die im Verwendungsbereich unter C\* aufgeführten Fahrzeugtypen entsprechen nach dem Einbau der Fahrzeugteile den heute gültigen Vorschriften der StVZO sowie den hierzu vom Bundesminister für Verkehr erlassenen, heute gültigen Anweisungen und Richtlinien.

Eine Prüfung des Anbaus der Fahrzeugteile und die Überprüfung der vorgeschlagenen Auflagen wird bei eindeutiger Zuordnung des Fahrzeugs durch Nennung des Fahrzeugtyps **und** EG-Typgenehmigung gemäß Abschnitt 3 und den mitgeltenden fahrzeugspezifischen Anlagen C\* nicht für erforderlich gehalten. Dies gilt in diesem Zusammenhang auch für die Änderung der Angaben in den Zulassungsbescheinigungen bzw. Fahrzeugpapieren.

Für Fahrzeuge mit Einzel-Betriebserlaubnis (EBE) hingegen ist eine Anbauabnahme durch einen amtlich anerkannten Sachverständigen oder Prüfer für den Kraftfahrzeugverkehr oder durch einen Kraftfahrzeugsachverständigen oder Angestellten nach Nummer 4 der Anlage VIIb gemäß § 19 (3) StVZO erforderlich.

zur Erteilung einer ABE nach § 22 StVZO für Kennzeichenhalter

Fahrzeugteilarart : Kennzeichenhalter  
Typ : TCESTR  
Antragsteller : EVOTECH Srl

6. **Anlagen** (jeweils 1 Seite, wenn unten nicht anders angegeben)

	<u>Stand</u>
A Fotoblatt	März 2020
B Montageanleitung ( <u>auszugsweise</u> am Beispiel der TRIUMPH Speed Triple; eine jeweils passende ist vom Hersteller stets mitzuliefern)	März 2020

**Verwendungsbereiche** (fehlende Nummern derzeit nicht vergeben)

C3 APRILIA		Juni 2022
C6 BENELLI		Juni 2022
C9 BMW		März 2020
C12 DERBI		März 2020
C15 DUCATI	2 Seiten	Juni 2022
C18 HONDA		Juni 2022
C21 HUSQVARNA		März 2020
C24 KAWASAKI	2 Seiten	Juni 2022
C27 KTM		Juni 2022
C30 MV AGUSTA		März 2020
C33 SUZUKI		Juni 2022
C36 TRIUMPH		Juni 2022
C39 YAMAHA		Juni 2022
D Deckblatt zur Anlage mit allen Zeichnungen		Juni 2022

7. **Schlussbestätigung**

Es wird bescheinigt, dass die im Verwendungsbereich beschriebenen Fahrzeuge nach Anbau und bei sachgerechter Verwendung des Musterbauteils, unter Beachtung der in der Montageanleitung beschriebenen Randbedingungen zu Einsatzzweck und/oder Anbau, soweit den Vorschriften der StVZO in der heute gültigen Fassung entsprechen.

Stuttgart, 08.08.2022

[Technischerdienst@gtue.de](mailto:Technischerdienst@gtue.de)  
Tel.: 0711-97676 510  
Fax.: 0711-97676 519

  
Dipl.-Ing. R. Rittel



zur Erteilung einer ABE nach § 22 StVZO für Kennzeichenhalter

Fahrzeugteilart : Kennzeichenhalter  
Typ : TCESTR  
Antragsteller : EVOTECH Srl

Anlage A

FOTOBLATT (Beispiele der 3 Versionen)



VERS1



VERS2



VERS3

zur Erteilung einer ABE nach § 22 StVZO für Kennzeichenhalter

Fahrzeugteilart : Kennzeichenhalter  
Typ : TCESTR  
Antragsteller : EVOTECH Srl

**MONTAGEANLEITUNG** (auszugsweise am Beispiel der Ausführung TCESTR-0705 für die Triumph Speed Triple)

ESTR-0705

Triumph Speed Triple/R '11-'15



NORMAL



EVOTECH TAIL TIDY

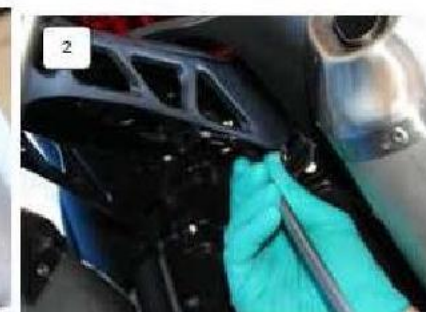

S22\_91835\*01

zur Erteilung einer ABE nach § 22 StVZO für Kennzeichenhalter

Fahrzeugteilart : Kennzeichenhalter  
Typ : TCESTR  
Antragsteller : EVOTECH Srl

Anlage B

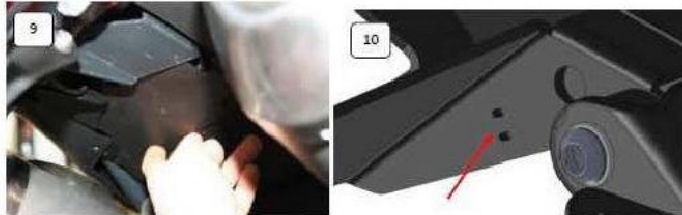
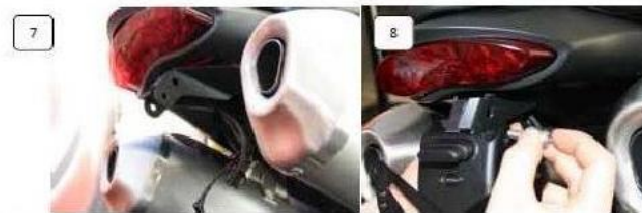

OPTIONS

1) 

2) EVOTECH INDICATOR LIGHTS



3) WITH ORIGINAL INDICATOR LIGHTS (You need to make two holes)



Montagephasen:

- 1) Entfernen Sie das Originalkennzeichen, indem Sie die Schnellspanner und die Zentralschraube entfernen
- 2) Lösen Sie die 4 Halteschrauben des original Kennzeichenhalters
- 3) Entfernen Sie den original Kennzeichenhalter, indem Sie die elektrischen Kabel trennen.
- 4) Entfernen Sie den Metallclip mit Gewinde
- 5) Setzen Sie den Metallclip mit Gewinde auf die ESTR-0705-C-Halterung
- 6) Montieren Sie die 3 Aluhalterungen wie in der Abbildung dargestellt
- 7) Setzen Sie die 3 Halterungen in den inneren Teil des Hecks ein und schrauben Sie die 4 ursprünglichen Schrauben fest, die Sie zuvor gelöst haben. 8) Montieren Sie den Alu-Plattenträger mit den mitgelieferten Schrauben und Distanzstücken wie in der Anleitung angegeben
- 8) Stellen Sie die elektrischen Anschlüsse her und montieren Sie dann die Original-Kunststoffabdeckung, mit der die Zentralschraube und die beiden Schnellspanner befestigt sind. Befestigen Sie die Elektrokabel an der linken Halterung durch die Kabelbinder und die Löchern an der Halterung, wie in den Abbildungen durch den Pfeil angegeben.

OPTIONEN

- 1) Kennzeichenhalter ohne Kennzeichenleuchte: Sie befestigen den Halter des Kennzeichens an den oberen Löchern der Halterungen.
- 2) Kennzeichenhalter mit Evotech Led-Kennzeichenleuchte: Befestigen Sie die Kennzeichenhalterung an den unteren Löchern und die Kennzeichenleuchte an den oberen Löchern.
- 3) Kennzeichenhalter mit originaler Kennzeichenleuchte. Befestigen Sie den Halter des Kennzeichens am unteren Loch und die Kennzeichenleuchte am oberen Halter (es ist erforderlich, die Halterungen für die Befestigung der Kennzeichenleuchte zu bohren)
- 4) Bei Verwendung der originalen Fahrtrichtungsanzeiger sind die vorgesehenen Bohrungen ggf. anzupassen.

**zur Erteilung einer ABE nach § 22 StVZO für Kennzeichenhalter**

Fahrzeugteilart : Kennzeichenhalter  
 Typ : TCESTR  
 Antragsteller : EVOTECH Srl

**Anlage C3**

**APRILIA**

Angaben zum Verwendungsbereich				Angaben zum Zubehörbauteil	
Typ	Handelsbezeichnung(en)	EG-Genehmigungsnummer(n)	Anmerkungen	Kennzeichnung	Version
VK	Caponord 1200	e11*2002/24*1642	'13 -'16	TCESTR-1005	VERS1
SM	Dorsoduro 750	e11*2002/24*0669	'08 -'12	TCESTR-1002	VERS1
			'13 -'16	TCESTR-1007	VERS1
KB / KB1 / YA	Dorsoduro 900	e11*168/2013*00269 / e11*168/2013*00270 / e1*168/2013*00115 / e1*168/2013*00186	'17 -'19	TCESTR-1007	VERS1
TV	Dorsoduro 1200	e11*2002/24*1052	'11 -'15	TCESTR-1007	VERS1
TW	RS4 125	e11*2002/24*1159	'11 -'16	TCESTR-1005	VERS1
RK	RSV4 R	e11*2002/24*0749	'09 -'15	TCESTR-1005	VERS1
KE / KE1	RSV4 RF / RR / FACTORY	e11*168/2013*00253 / e1*168/2013*00124	'15 -'19	TCESTR-1005	VERS1
RA	Shiver 750	e11*2002/24*0619	'08 -'16	TCESTR-1003	VERS1
TY	Tuono V4 R	e11*2002/24*1156	'11 -'15	TCESTR-1005	VERS1
KG	Tuono V4 1100 RR / FACTORY	e11*168/2013*00255	'15 -'18	TCESTR-1005	VERS1
KV / KS	RS 660 (Tuono 660)	e49*168/2013*00059 / e49*168/2013*00060	'21 -'22	TCESTR-1008	VERS1
KY	RSV4 / RSV4 Factory (1100)	e49*168/2013*00067	'21 -'22	TCESTR-1008	VERS1

§22\_91835\*01

zur Erteilung einer ABE nach § 22 StVZO für Kennzeichenhalter

Fahrzeugteilarart : Kennzeichenhalter  
Typ : TCESTR  
Antragsteller : EVOTECH Srl

Anlage C6

**BENELLI**

Angaben zum Verwendungsbereich				Angaben zum Zubehörbauteil	
Typ	Handelsbezeichnung(en)	EG-Genehmigungsnummer(n)	Anmerkungen	Kennzeichnung	Version
U30	BN125/S, 125S, TNT125, TNT125S, TNT125N, 125N	e13*168/2013*00279, ab NT03	'21 -'22	TCESTR-0605	VERS1
P10	BN 302	e13*168/2013*00012	/	TCESTR-0604	VERS1
P26	BN 600 R	e13*168/2013*00045	/	TCESTR-0603	VERS3
TN	TORNADO NAKED TRE 899	e3*2002/24*0168	/	TCESTR-0601	VERS2
	TNT R 1130	e3*2002/24*0259	/	TCESTR-0601	VERS2

§22\_91835\*01



**zur Erteilung einer ABE nach § 22 StVZO für Kennzeichenhalter**

Fahrzeugteilart : Kennzeichenhalter  
 Typ : TCESTR  
 Antragsteller : EVOTECH Srl

**Anlage C9**

**BMW**

Angaben zum Verwendungsbereich				Angaben zum Zubehörbauteil	
Typ	Handelsbezeichnung(en)	EG-Genehmigungsnummer(n)	Anmerkungen	Kennzeichnung	Version
K12S	K 1300 R / S	e1*2002/24*0217	'09 -'16	TCESTR-1101	VERS1
1R12	R 1200 R / RS	e1*168/2013*00008	'15 -'16	TCESTR-1106	VERS1
1N12	R NineT 1200 Scrambler	e1*168/2013*00009	'16 -'19	TCESTR-1108	VERS1
K10	HP4	e1*2002/24*0421	'13 -'14	TCESTR-1102	VERS1
2R10 / 2R10r	S 1000 R	e1*168/2013*00012 / e1*168/2013*00013	'14 -'18	TCESTR-1102	VERS1
K10 / 2R10 / 2R10r	S 1000 RR	e1*2002/24*0421 / e1*168/2013*00012 / e1*168/2013*00013	'10 -'18	TCESTR-1102	VERS1
2R99	S 1000 RR	e1*168/2013*00091	'19	TCESTR-1109	VERS2

§22\_91835\*01

zur Erteilung einer ABE nach § 22 StVZO für Kennzeichenhalter

Fahrzeugteilart : Kennzeichenhalter  
Typ : TCESTR  
Antragsteller : EVOTECH Srl

Anlage C12

DERBI

Angaben zum Verwendungsbereich				Angaben zum Zubehörbauteil	
Typ	Handelsbezeichnung(en)	EG-Genehmigungsnummer(n)	Anmerkungen	Kennzeichnung	Version
RG	GPR 125	e11*2002/24*0752	/	TCESTR-1301	VERS1

§22\_91835\*01

zur Erteilung einer ABE nach § 22 StVZO für Kennzeichenhalter

Fahrzeugteilart : Kennzeichenhalter  
 Typ : TCESTR  
 Antragsteller : EVOTECH Srl

Anlage C15

DUCATI

Angaben zum Verwendungsbereich				Angaben zum Zubehörbauteil	
Typ	Handelsbezeichnung(en)	EG-Genehmigungsnummer(n)	Anmerkungen	Kennzeichnung	Version
H6	848	e3*2002/24*0475	/	TCESTR-0802	VERS2
H7	1098	e3*2002/24*0436	/	TCESTR-0802	VERS2
H7	1198	e3*2002/24*0436	/	TCESTR-0802	VERS2
B1	Hypermotard 796	e3*2002/24*0458	/	TCESTR-0804	VERS1
B2	Hypermotard SP 821	e9*2002/24*0601	'13 -'15	TCESTR-0812	VERS1
BA	Hypermotard 939	e49*168/2013*00008	'16 -'18	TCESTR-0812	VERS1
BD	Hypermotard 950	e9*168/2013*11289	'19 -'20	TCESTR-0824	VERS1
B1	Hypermotard 1100	e3*2002/24*0458	'08 -'12	TCESTR-0804	VERS1
B1	Hypermotard 1100 Evo	e3*2002/24*0458	/	TCESTR-0804	VERS1
B2	Hyperstrada	e9*2002/24*0601	'13 -'15	TCESTR-0812	VERS1
B2	Hyperstrada 939	e9*2002/24*0601	'16 -'18	TCESTR-0812	VERS1
M4	Monster S2R	e3*2002/24*0281	'02 -'06	TCESTR-0803	VERS1
M5	Monster 696	e3*2002/24*0497	'07 -'14	TCESTR-0805	VERS1
M5	Monster 796	e3*2002/24*0497	'07 -'14	TCESTR-0806	VERS1
MD	Monster 797	e49*168/2013*00021	'17	TCESTR-0820	VERS1
AA	Monster 821	e9*168/2013*11002	'18 -'20	TCESTR-0820	VERS1
M6	Monster 821 / DARK / STRIPE	e9*2002/24*6025	'14 -'17	TCESTR-0815	VERS2
1M	Monster / Monster + (937)	e3*168/2013*00049	'21 -	TCESTR-0827	VERS1
M5	Monster 1100	e3*2002/24*0497	'07 -'14	TCESTR-0806	VERS1
M5	Monster 1100 EVO	e3*2002/24*0497	'11 -'13	TCESTR-0810	VERS1
MA	Monster 1200 R	e49*168/2013*00006	'14 -'17	TCESTR-0817	VERS2
MA	Monster 1200 / S	e49*168/2013*00006	'17 -'20	TCESTR-0820	VERS1
M6	Monster 1200 / S	e9*2002/24*6025	'14 -'16	TCESTR-0818	VERS2
MA	Monster 1200 / S	e49*168/2013*00006	'17 -'19	TCESTR-0821	VERS1
MA	Monster 1200 S STRIPE	e49*168/2013*00006	/	TCESTR-0815	VERS2

§22\_91835\*01

zur Erteilung einer ABE nach § 22 StVZO für Kennzeichenhalter

Fahrzeugteilart : Kennzeichenhalter  
 Typ : TCESTR  
 Antragsteller : EVOTECH Srl

Anlage C15

DUCATI

Angaben zum Verwendungsbereich				Angaben zum Zubehörbauteil	
Typ	Handelsbezeichnung(en)	EG-Genehmigungsnummer(n)	Anmerkungen	Kennzeichnung	Version
AA	Multistrada 950	e3*168/2013*00001 / 00002	/	TCESTR-0819	VERS2
A2	Multistrada 1200	e3*2002/24*0563	'10 -'14	TCESTR-0808	VERS1
A3	Multistrada 1200	e24*2002/24*0139	'10 -'14	TCESTR-0809	VERS1
AA	Multistrada 1200 / S / ENDURO / PIKES PEAK	e3*168/2013*00001	'15 -'18	TCESTR-0819	VERS2
AC	Multistrada 1260	e3*168/2013*00010	'18 -'20	TCESTR-0819	VERS2
H8	Panigale 899	e3*2002/24*0586	'12 -'15	TCESTR-0811	VERS2
HA	Panigale 959	e49*168/2013*00003 / 00004	'16 -'18	TCESTR-0818	VERS2
H8	Panigale 1199	e3*2002/24*0586	'12 -'14	TCESTR-0811	VERS2
H9	Panigale 1299	e49*2002/24*0001	'15 -'17	TCESTR-0811	VERS2
DA	Panigale V4 R / S / Speciale	e49*168/2013*00037	'18 -'19	TCESTR-0822	VERS2
K1 / KA / KB / KC / KD / KE	Scrambler Full Throttle / Flat Track Pro / Icon	e9*2002/24*6054 / e49*168/2013*00001 / e49*168/2013*00002 / e49*168/2013*00017 / e49*168/2013*00019 / e49*168/2013*00029 / e49*168/2013*00030	'15 -'18	TCESTR-0816-K1	VERS3
	Scrambler Classic / 62		'15 -'16	TCESTR-0816-K3	VERS3
1K / KF / KG	Scrambler 1100	e3*168/2013*00023 / e49*168/2013*00039 / e49*168/2013*00041	'18 -'20	TCESTR-0823	VERS3
F1	Streetfighter 749 / 848 / 1098	e3*2002/24*0539	/	TCESTR-0807	VERS1
FA	Streetfighter V4 / V4S	e9*168/2013*11506 / e9*168/2013*11552	/	TCESTR-0825	VERS2
VA / VB / VC	Supersport	e49*168/2013*00023 / e49*168/2013*00032 / e49*168/2013*00033	'17 -'20	TCESTR-0820	VERS1

S22\_91835\*01

zur Erteilung einer ABE nach § 22 StVZO für Kennzeichenhalter

Fahrzeugteilart : Kennzeichenhalter  
 Typ : TCESTR  
 Antragsteller : EVOTECH Srl

Anlage C18

HONDA

Angaben zum Verwendungsbereich				Angaben zum Zubehörbauteil	
Typ	Handelsbezeichnung(en)	EG-Genehmigungsnummer(n)	Anmerkungen	Kennzeichnung	Version
SD06	Africa Twin Adventure Sport	e4*168/2013*00033	'18 -'19	TCESTR-0123	VERS1
JC79	CB 125 R	e13*168/2013*00315	'18 -'19	TCESTR-0124	VERS1
NC55	CB 300 R	e13*168/2013*00368	'18 -'19	TCESTR-0126	VERS1
RC75 / RC 97	CB 650 F	e13*2002/24*0678 / e13*168/2013*00098	'14 -'18	TCESTR-0119	VERS1
RC96	CB 650 R	e13*168/2013*00097	'19	TCESTR-0125	VERS1
RH01	CBR 650 RA	e13*168/2013*00517 / e13*168/2013*00518	'21 -'22	TCESTR-0127	VERS1
RH02	CB 650 RA	e13*168/2013*00501 / e13*168/2013*00502	'21 -'22	TCESTR-0127	VERS1
SC60	CB 1000 R	e4*2002/24*1912	'08 -'16	TCESTR-0113	VERS1
				TCESTR-0110	VERS2
JC50	CBR 125	e13*2002/24*0445	'11 -'16	TCESTR-0114	VERS1
MC41	CBR 250	e13*2002/24*0457	'10 -'14	TCESTR-0114	VERS1
PC41	CBR 600 F	e3*2002/24*0454	'11 -'13	TCESTR-0113	VERS1
				TCESTR-0110	VERS2
PC37	CBR 600 RR	e4*92/61*0190	'03 -'06	TCESTR-0103	VERS1
PC40	CBR 600 RR	e4*2002/24*1247	'13 -'16	TCESTR-0118	VERS1
SC57	CBR 1000 RR	e4*2002/24*0269	'04 -'07	TCESTR-0103	VERS1
SC77	CBR 1000 RR	e4*168/2013*00054	'17 -'18	TCESTR-0121	VERS1
SC60	CBR 1000 RR	e4*2002/24*1912	'10 -'16	TCESTR-0112	VERS2
SC59	CBR 1000 RR SP	e4*2002/24*1726	/	TCESTR-0112	VERS2
SC82	CBR 1000 SP/ST (Fireblade)	e4*168/2013*00126	'20 -'21	TCESTR-0128	VERS2
PC41	HORNET 600	e3*2002/24*0454	'11 -'13	TCESTR-0113	VERS1
PC41	HORNET 600	e3*2002/24*0454	'11 -'13	TCESTR-0110	VERS2
RC95	X-ADV	e4*168/2013*00060	'17 -'19	TCESTR-0122	VERS2

§22\_91835\*01

zur Erteilung einer ABE nach § 22 StVZO für Kennzeichenhalter

Fahrzeugteilart : Kennzeichenhalter  
Typ : TCESTR  
Antragsteller : EVOTECH Srl

Anlage C21

### HUSQVARNA

Angaben zum Verwendungsbereich				Angaben zum Zubehörbauteil	
Typ	Handelsbezeichnung(en)	EG-Genehmigungsnummer(n)	Anmerkungen	Kennzeichnung	Version
Husqvarna 701	701 SM / 701 SM Enduro	e1*168/2013*00032 / e1*168/2013*00034	'16 -'19	TCESTR-1402	VERS3
A7	Nuda 900	e3*2002/24*0585	'11 -'13	TCESTR-1401	VERS1
HQV 401	Svartpilen 401	e1*168/2013*00064	'18 -'19	TCESTR-1403	VERS3
HQV 701	Vitpilen 701	e1*168/2013*00065	'18 -'19	TCESTR-1404	VERS3

§22\_91835\*01

**zur Erteilung einer ABE nach § 22 StVZO für Kennzeichenhalter**

Fahrzeugteilart : Kennzeichenhalter  
 Typ : TCESTR  
 Antragsteller : EVOTECH Srl

**Anlage C24**

**KAWASAKI**

Angaben zum Verwendungsbereich				Angaben zum Zubehörbauteil	
Typ	Handelsbezeichnung(en)	EG-Genehmigungsnummer(n)	Anmerkungen	Kennzeichnung	Version
EX650E EX650F	ER-6F	e1*2002/24*0538	'09 -'11	TCESTR-0410	VERS1
ER650A	ER-6N	e1*2002/24*0260	'09 -'11	TCESTR-0410	VERS1
ER650E	ER-6N	e1*2002/24*0533	'12 -'16	TCESTR-0414	VERS1
ZX600R	Ninja ZX 6R / 600	e4*2002/24*2077	'09 -'12	TCESTR-0407	VERS2
ZX636E	Ninja ZX 6R / 636	e1*2002/24*0571	'13 -'16	TCESTR-0407	VERS2
ZX636G	Ninja ZX-6R	e1*168/2013*00104	'19	TCESTR-0424	VERS1
EX650K / A2	Ninja 650 KRT	e1*168/2013*00039 / 00040	'17 -'19	TCESTR-0420	VERS1
ZXT02T	Ninja ZX-10R	e1*168/2013*00077	'18	TCESTR-0419	VERS1
LE650E	Versys 650	e1*2002/24*0653	'10 -'14	TCESTR-0412	VERS1
LZT00B	Versys 1000	e1*2002/24*3111	'12 -'14	TCESTR-0415	VERS1
BR125K	Z 125	e1*168/2013*00107	'19 -'20	TCESTR-0423	VERS1
BR250E	Z 250	e1*2002/24*0640	'15 -'16	TCESTR-0418	VERS1
ER300A	Z 300	e1*2002/24*0663	'15 -'16	TCESTR-0418	VERS1
ER400D	Z 400	e1*168/2013*00142	'19 -'20	TCESTR-0425	VERS1
ER650H	Z 650	e1*168/2013*00037	'17 -'18	TCESTR-0420	VERS1
ZR750L	Z 750	e1*2002/24*0309	'07 -'14	TCESTR-0406	VERS2
ZR750N	Z 750 R	e1*2002/24*0487	/	TCESTR-0406	VERS2
ZR800A	Z 800	e4*2002/24*2908	'13 -'16	TCESTR-0416	VERS1
ZR800C	Z 800 E	e4*2002/24*2909	'13 -'16	TCESTR-0416	VERS1
ZR900B	Z 900	e1*168/2013*00043	'17 -'18	TCESTR-0421	VERS1
ZR900C	Z 900 RS	e1*168/2013*00057	'18	TCESTR-0422	VERS1

§22\_91835\*01

**zur Erteilung einer ABE nach § 22 StVZO für Kennzeichenhalter**

Fahrzeugteilart : Kennzeichenhalter  
 Typ : TCESTR  
 Antragsteller : EVOTECH Srl

**Anlage C24**

**KAWASAKI**

Angaben zum Verwendungsbereich				Angaben zum Zubehörbauteil	
Typ	Handelsbezeichnung(en)	EG-Genehmigungsnummer(n)	Anmerkungen	Kennzeichnung	Version
ZRT00D	Z 1000	e4*2002/24*2374	'10 -'13	TCESTR-0411	VERS1
ZRT00H	Z 1000	e4*168/2013*00028	'14 -'18	TCESTR-0417	VERS1
ZRT00B	Z 1000	e4*2002/24*1275	'07 -'09	TCESTR-0406	VERS2
ZXT00G	Z 1000 SX	e1*2002/24*0486	'10 -'16	TCESTR-0411	VERS1
ZXT00E	ZX 10R	e1*2002/24*0350	'08 -'10	TCESTR-0407	VERS2
ZXT00F	ZX 10R	e1*2002/24*0443	'11 -'15	TCESTR-0413	VERS2
ZXT00S / ZXT02C / ZXT02E	ZX-10R / ABS (Ninja SE)	e4*168/2013*00006 / e4*168/2013*00077 / e4*168/2013*00091	'16 -'20	TCESTR-0419	VERS1

§22\_91835\*01



**zur Erteilung einer ABE nach § 22 StVZO für Kennzeichenhalter**

Fahrzeugteilart : Kennzeichenhalter  
 Typ : TCESTR  
 Antragsteller : EVOTECH Srl

**Anlage C27**

**KTM**

Angaben zum Verwendungsbereich				Angaben zum Zubehörbauteil	
Typ	Handelsbezeichnung(en)	EG-Genehmigungsnummer(n)	Anmerkungen	Kennzeichnung	Version
KTM Duke	690 Duke	e1*2002/24*0353	'08 -'11	TCESTR-0901	VERS1
KTM 690 Duke	690 Duke/R	e1*2002/24*0553	'12 -'15	TCESTR-0905	VERS3
		e1*168/2013*00002 / e1*168/2013*00003*	'16 -'18		
KTM 690 LC4	690 SMC	e1*2002/24*0354	/	TCESTR-0902	VERS3
	690 SMC Enduro R				
	690 SMC R	e1*168/2013*00147	'17-	TCESTR-0901	VERS1
	690 SMC R	e1*168/2013*00146	'19-	TCESTR-0914	VERS3
KTM 790 Duke KTM R2 Duke	790 Duke	e1*168/2013*00063	'18 -'20	TCESTR-0913	VERS3
KTM LC8 SM	950 Supermoto / R / T	e1*2002/24*0249	'05 -'08	TCESTR-0904	VERS1
	990 Supermoto / R / T		'09 -'13		
KTM RC8	1190 RC8/R	e1*2002/24*0379	'08 -'16	TCESTR-0903	VERS1
KTM Superduke	1290 Superduke R	e1*2002/24*0620	'14 -'18	TCESTR-0908	VERS1
	1290 Superduke GT	e1*168/2013*00001	'16 -'18	TCESTR-0911	VERS3
	1290 Superduke R	e1*168/2013*00185	'20 -'21	TCESTR-0915	VERS2
	1290 Superduke RR		'21-	TCESTR-0916	VERS2
KTM IS Duke	Duke 125	e1*168/2013*00047	'17 -'20	TCESTR-0912	VERS1
	Duke 390				
KTM IS RC	RC 125	e1*2002/24*0646	'15 -'16	TCESTR-0910	VERS1
	RC 200				
	RC 390				

§22\_91835\*01

**zur Erteilung einer ABE nach § 22 StVZO für Kennzeichenhalter**

Fahrzeugteilart : Kennzeichenhalter  
 Typ : TCESTR  
 Antragsteller : EVOTECH Srl

**Anlage C30**

**MV AGUSTA**

Angaben zum Verwendungsbereich				Angaben zum Zubehörbauteil	
Typ	Handelsbezeichnung(en)	EG-Genehmigungsnummer(n)	Anmerkungen	Kennzeichnung	Version
B3	Brutale 675	e3*2002/24*0590	'12 -'16	TCESTR-0504	VERS1
B5	Brutale 675 RR	e3*2002/24*0554	'12 -'16	TCESTR-0504	VERS1
B3	Brutale 800 / RR	e3*2002/24*0590	'12 -'15	TCESTR-0504	VERS1
B1 / 1B / 2B	Brutale 800 / RR	e9*168/2013*11001 /	'16 -'19	TCESTR-0509	VERS1
	Brutale 800 / RR	e9*168/2013*11235 /	'16 -'20	TCESTR-0509	VERS1
	Brutale 800 Dragster	e9*168/2013*11236	'14 -'16	TCESTR-0507	VERS2
F4	Brutale 910	e3*92/61*0024 / e3*2002/24*0024	/	TCESTR-0501	VERS1
B5	Brutale 1090	e3*2002/24*0554	/	TCESTR-0501	VERS1
F4	Brutale 1078	e3*2002/24*0024	/	TCESTR-0501	VERS1
F3	F3	e3*2002/24*0587	'12 -'16	TCESTR-0503	VERS1
F1	F3 800	e9*168/2013*11038	'17 -'18	TCESTR-0503	VERS1
F6	F4	e3*2002/24*0564	'10 -'12	TCESTR-0502	VERS1
			'13 -'16	TCESTR-0505	VERS1
S3	Rivale 800	e3*2002/24*0603	'13 -'16	TCESTR-0506	VERS2
	Stradale 800		'15 -'16	TCESTR-0508	VERS2

§22\_91835\*01

zur Erteilung einer ABE nach § 22 StVZO für Kennzeichenhalter

Fahrzeugteilart : Kennzeichenhalter  
 Typ : TCESTR  
 Antragsteller : EVOTECH Srl

Anlage C33

**SUZUKI**

Angaben zum Verwendungsbereich				Angaben zum Zubehörbauteil	
Typ	Handelsbezeichnung(en)	EG-Genehmigungsnummer(n)	Anmerkungen	Kennzeichnung	Version
C5	GSR 750	e4*2002/24*2594	'10 -'16	TCESTR-0315	VERS1
WVCE	GSX-R 600	e4*2002/24*0849	'08 -'10	TCESTR-0309	VERS1
C3	GSX-R 600	e4*2002/24*2578	'11 -'16	TCESTR-0314	VERS1
WC50	GSX-S 750	e4*168/2013*00037	'17 -'20	TCESTR-0319	VERS1
WVCF	GSX-R 750	e4*2002/24*0890	'08 -'10	TCESTR-0309	VERS1
C4	GSX-R 750	e4*2002/24*2587	'11 -'16	TCESTR-0314	VERS1
DG	GSX-S 1000	e4*2002/24*3135	'17 -'20	TCESTR-0316	VERS1
WDG0		e4*168/2013*00051	'17 -'20		
WVCY	GSX-R 1000	e4*2002/24*2132	'09 -'15	TCESTR-0312	VERS1
WDMO	GSX-R 1000	e4*168/2013*00052	'17 -'20	TCESTR-0318	VERS1
CX	SV650	e4*168/2013*0008	'16 -'19	TCESTR-0317	VERS2

§22\_91835\*01

zur Erteilung einer ABE nach § 22 StVZO für Kennzeichenhalter

Fahrzeugteilart : Kennzeichenhalter  
Typ : TCESTR  
Antragsteller : EVOTECH Srl

Anlage C39

TRIUMPH

Angaben zum Verwendungsbereich				Angaben zum Zubehörbauteil	
Typ	Handelsbezeichnung(en)	EG-Genehmigungsnummer(n)	Anmerkungen	Kennzeichnung	Version
986MF	Bonneville	e11*2002/24*0609	'09 -'15	TCESTR-0708	VERS1
H67	Daytona 675/R	e11*2002/24*1592	'13 -'18	TCESTR-0707	VERS1
				TCESTR-0706	VERS2
DS01	Scrambler 1200 XC / XE	e5*168/2013*00014	'19 -'20	TCESTR-0712	VERS1
DS04		e9*168/2013*11745	'21 -'22		
DC01 / DC02	Street Scrambler	e11*168/2013*00245 / e11*168/2013*00250	'16	TCESTR-0708	VERS1
515NJ	Speed Triple	e11*2002/24*0439	'06 -'07	TCESTR-0701	VERS1
			'08 -'10 ab NT03	TCESTR-0704	VERS1
515 NV	Speed Triple / R	e11*2002/24*1049	'11 -'15	TCESTR-0705	VERS1
NN01	Speed Triple S / R	e11*168/2013*00205	'16 -'17	TCESTR-0709	VERS1
PB01	Speed Triple RS (1200)	e9*168/2013*11690	'21 -'22	TCESTR-0714	VERS2
				TCESTR-0715	VERS1
DD01	Speed Twin	e5*168/2013*00013	'19 -'20	TCESTR-0711	VERS1
L67LR	Street Triple / R /RX	e11*2002/24*1512	'13 -'16	TCESTR-0707	VERS1
				TCESTR-0706	VERS2
L67LR3	Street Triple	e11*2002/24*1533		TCESTR-0707	VERS1
				TCESTR-0706	VERS2
HD01 HD01A HD04	Street Triple RS	e11*168/2013*00248	'17 -'20	TCESTR-0750	VERS1
		e5*168/2013*00005 e9*168/2013*11378		TCESTR-0751	VERS2
L67LR	Street Triple RX	e11*2002/24*1512	'15 -'16	TCESTR-0707	VERS1
				TCESTR-0706	VERS2
DE01	Thrupton 1200	e11*168/2013*00212	'16	TCESTR-0708	VERS1
L101 / L101R	Trident (660)	e9*168/2013*11675 / e9*168/2013*11674	'21 -'22	TCESTR-0713	VERS2

§22\_91835\*01

# Prüfbericht

Nr.: GTÜ StVZO22-20006.01



## zur Erteilung einer ABE nach § 22 StVZO für Kennzeichenhalter

Fahrzeugteilart : Kennzeichenhalter  
Typ : TCESTR  
Antragsteller : EVOTECH Srl

**Anlage C39**

§22\_91835\*01

zur Erteilung einer ABE nach § 22 StVZO für Kennzeichenhalter

Fahrzeugteilart : Kennzeichenhalter  
 Typ : TCESTR  
 Antragsteller : EVOTECH Srl

Anlage C39

**YAMAHA**

Angaben zum Verwendungsbereich				Angaben zum Zubehörbauteil	
Typ	Handelsbezeichnung(en)	EG-Genehmigungsnummer(n)	Anmerkungen	Kennzeichnung	Version
RN16	FZ1 Fazer	e13*2002/24*0040	'06 -'16	TCESTR-0209	VERS1
RN25	FZ8	e13*2002/24*0393	'10 -'16	TCESTR-0209	VERS1
RM04	MT-07	e13*2002/24*0660	'14 -'16	TCESTR-0217	VERS1
RN29	MT-09	e13*2002/24*0643	'14 -'16	TCESTR-0216	VERS1
RN43	MT-09	e13*168/2013*00002	'17 -'20	TCESTR-0223	VERS1
RN57	MT-09 Tracer	e13*168/2013*00286	'17	TCESTR-0216	VERS1
RN45	MT-10 (MTN1000)	e13*168/2013*00008	'16 -'20	TCESTR-0221	VERS1
SJ06	T-MAX 500	e13*2002/24*0226	'08 -'11	TCESTR-0210	VERS1
SJ09	T-MAX 530	e13*2002/24*0513	'12 -'16	TCESTR-0215	VERS1
SJ14	T-MAX 530	e13*168/2013*00047	'17 -'19	TCESTR-0224	VERS1
RM11	XSR 700	e13*168/2013*00003	'16 -'20	TCESTR-0222	VERS1
RE06	YZF-R 125	e13*2002/24*0248	'08 -'13	TCESTR-0211	VERS1
RE11	YZF-R 125	e13*2002/24*0697	'14 -'16	TCESTR-0218	VERS1
RN22	YZF-R1	e13*2002/24*0325	'09 -'14	TCESTR-0213	VERS1
RN32	YZF-R1	e13*2002/24*0740	'15 -'16	TCESTR-0214	VERS1
RN49	YZF-R1	e13*168/2013*00104	'17 -'20	TCESTR-0219	VERS1
RH12	YZF-R3	e13*168/2013*00164	'16 -'18	TCESTR-0220	VERS1
RJ11	YZF-R6	e13*2002/24*0038	'06 -'07	TCESTR-0208	VERS1
RJ15		e13*2002/24*0223	'08 -'15		
RJ27		e13*168/2013*00081	'16 -'17		
DM11	XTZ690 / D-B (Ténéré 700)	e13*168/2013*00986	'21 -'22	TCESTR-0225	VERS1

§22\_91835\*01

**zur Erteilung einer ABE nach § 22 StVZO für Kennzeichenhalter**

Fahrzeugteilart : Kennzeichenhalter  
Typ : TCESTR  
Antragsteller : EVOTECH Srl

**Anlage D**

**STAND 03/20**

**Anlage mit allen Zeichnungen:**

- Seite 1, Kennzeichenträger, s. hierzu auch Fotoblatt in Anlage A (1 Seite)
- Folgende Seiten, alle Montagebauteile, Zeichnungsnummern korrespondieren mit den Teilenummer laut Anlagen C\*, Spalte 5, ohne die initialen Buchstaben „TC“, die für den Komplettbausatz steht, Unterscheidungsnummern der verschiedenen Bauteile folgen im hinteren Teil der Nummer (128 Seiten)

(insgesamt 129 Seiten\*)

- \*) Die folgenden Seiten mit den Zeichnungen des Herstellers sind im Einzelnen nicht nummeriert, jedoch nach Zeichnungsnummern gem. Anlagen C\*, Spalten 5 geordnet.

**NT01 06/22**

- Zeichnungssatz mit neuen sowie allen geänderten Zeichnungen. Letztgenannte Änderungen sind lediglich kleine Detail, ohne Einfluss auf Optik oder Funktion (30 Seiten)

**Zeichnungen nur zur internen Verwendung, sie sind nicht Bestandteil des Gutachtens!**